



### CARNES IMPORTADAS



MARCAS: FRIGORÍFICO PICO | CABAÑA JURAMENTO



ANCHO



CHORIZO



PICANHA

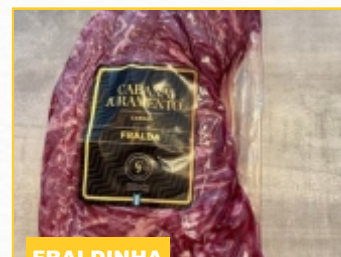

FRALDINHA



DENVER STEAK



FLAT IRON

### CARNES NACIONAIS

MARCAS: BEST BEEF | MONDELLI | COWPIG | MINERVA  
CARA PRETA





ACÉM



ANCHO



CHORIZO



PICANHA



FILÉ MIGNON



FRALDINHA



MAMINHA



PATINHO



PEITO

## MIÚDOS E CARNES ESPECIAIS

MARCAS: BEST BEEF | COWPIG



MOLLEJAS



ENTRANHA



MATAMBRE



CHINCHULÍN

## AVES

MARCAS: MAJESTADE | D'ORO



FILÉ DE PEITO



GALETO



TULIPA



COXA



**SOBRECOXA**



**FILÉ DE COXA**

## CORDEIROS

**MARCAS: FLAVOR**

**Flavor**  
PREMIUM FOOD



**PERNIL**



**CARRÉ**



**PALETA**

## PESCADOS

**MARCAS: COSTIERO**

*Costiero*



**SALMÃO**



**FILÉ DE PESCADA**



**CAMARÃO**



**POLVO**



**LULA**



**MARISCO**

## CARNE COM OSSO

**MARCAS: BEST BEEF | MINERVA**

*Minerva Foods*

**Best Beef**



**COSTELA**



**ASSADO DE TIRA**



**TOMAHAWK**

## SUÍNOS

MARCAS: COWPIG | CANCIAN



**LINGUIÇA**



**COSTELA**



**BACON**



**MATAMBRITO**

## DIVERSOS

MARCAS: MCCAINN | SANTA MASSA



**BATATA MCCAINN: Pacotes com 2,25Kg e 7mm**



**PÃO DE ALHO SANTA MASSA 400g**



**QUEIJO COALHO ABRE FÁCIL 220g**



**ACAÍ FROOTY 3,6 KGS ORIGINAL, BANANA E MORANGO**

# LATICÍNIOS

MARCAS: SANTA CLARA | BIOCREME | TIROLEZ  
GRAN MESTRI



**DOCE DE LEITE SANTA CLARA**  
1Kg e 4,8Kg



**CREME DE LEITE FRESCO  
BIOCREME 1,01 l com 32%  
de gordura**



**PROVOLONE GRAN MESTRI  
TUBO 5 KGS**



**QUEIJO PARMESÃO  
GRAN MESTRI 7Kg**



**QUEIJO GORGONZOLA  
GRAN MESTRI 3,3 KGS**



**Mussarela Santa Clara 3,3 kg**



**MUSSARELA TIROLEZ 3,6 KGS**



**QUEIJO PRATO LIGHT  
VERDE CAMPO**



**QUEIJO MUSSARELA LIGHT  
VERDE CAMPO**

# CERVEJAS IMPORTADAS

MARCAS: NORTEÑA | PATRÍCIA | ZILLERTAL  
QUILMES



NORTEÑA 960 ML



PATRÍCIA 960 ML



ZILLERTAL 960 ML



QUILMES 970 ML

# CERVEJAS NACIONAIS ARTESANAIS

MARCAS: LEUVEN | SCHORSTEINI



SCHORNSTEIN STOUT



SCHORNSTEIN BOCK



SCHORSTEIN IPA 500 ML



LEUVEN RED ALE 500ML



LEUVEN IPA 500 ML



LEUVEN PILSEN 500 ML



## LA PASTINA



**AZEITE LA PASTINA 5,05L**  
ACIDEZ 0,3%



**SPAGHETTI DIVELLA**  
GRANO DURO 1 KG



**PASSATA ITALIANA BAG**  
LA PASTINA 5 KGS



**POMODORI ITALIANO**  
DIVELLA PELATI 2,5 KGS

[www.qualive.com.br](http://www.qualive.com.br)

Para fazer seu pedido entre em contato pelo WhatsApp

📞 **Leonardo (11) 98741 9860** ou 📞 **Renaldo (11) 99008 9669**

Entregas a combinar, dependendo da região da cidade de São Paulo entregamos no mesmo dia.

**Não cobramos frete**